

SHIMADZU
LabSolutions

分析报告

<样品信息>

| | | | |
|--------|----------------------|------|------------------------|
| 样品名 | : M-11-08-16 | 样品类型 | : 未知 |
| 样品ID | : | | |
| 数据文件名 | : M-11-08-16=2.lcd | | |
| 方法文件名 | : FRO.4-12min.lcm | | |
| 批处理文件名 | : YXB.lcb | | |
| 样品瓶号 | : 1-93 | | |
| 进样体积 | : 1 uL | 分析者 | : System Administrator |
| 分析日期 | : 2018/11/8 15:11:12 | 处理者 | : System Administrator |
| 处理日期 | : 2018/11/8 15:33:02 | | |

<色谱图>

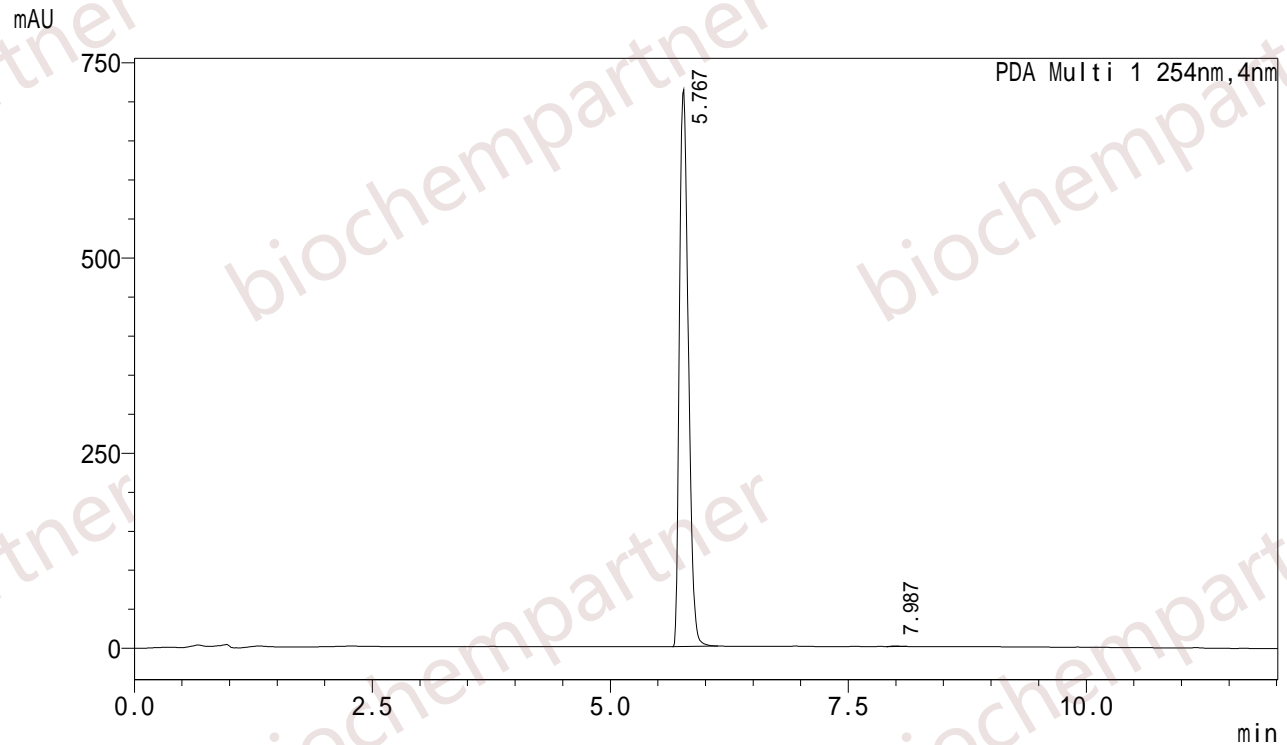

<峰表>

PDA Ch1 254nm

| 峰号 | 保留时间 | 面积 | 高度 | 面积% | 理论塔板数(USP) | 拖尾因子 |
|----|-------|---------|--------|---------|------------|-------|
| 1 | 5.767 | 4675673 | 713384 | 99.904 | 14698 | 1.312 |
| 2 | 7.987 | 4485 | 826 | 0.096 | 36848 | 1.261 |
| 总计 | | 4680158 | 714210 | 100.000 | | |

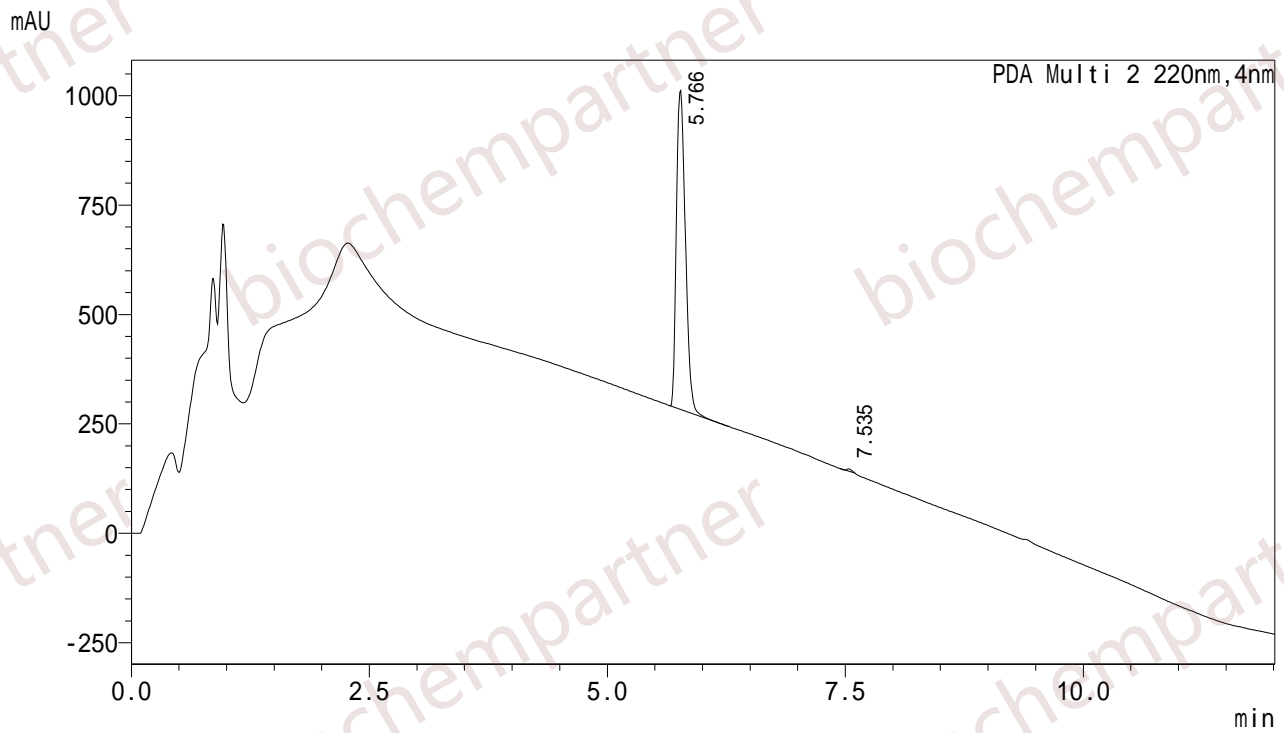

<峰表>

PDA Ch2 220nm

| 峰号 | 保留时间 | 面积 | 高度 | 面积% | 理论塔板数(USP) | 拖尾因子 |
|----|-------|---------|--------|---------|------------|-------|
| 1 | 5.766 | 4809380 | 728212 | 99.697 | 14467 | 1.320 |
| 2 | 7.535 | 14630 | 5068 | 0.303 | 89308 | 0.870 |
| 总计 | | 4824009 | 733280 | 100.000 | | |