

样品名称: t-0412-d

```

=====
操作者      : 系统                      序列行   :    4
仪器        : hplc                      位置     : 样品瓶 82
进样日期    : 2018/4/12 18:50:10       进样次数 :    1
                                           进样量   : 1.000 µl
方法        : D:\CHEM32\1\DATA\DEF_LC 2018-04-12 17-38-46\TEMP 5-95.M (序列方法)
最后修改    : 2018/4/12 17:38:46 : 系统
附加信息: 峰被手动积分
    
```

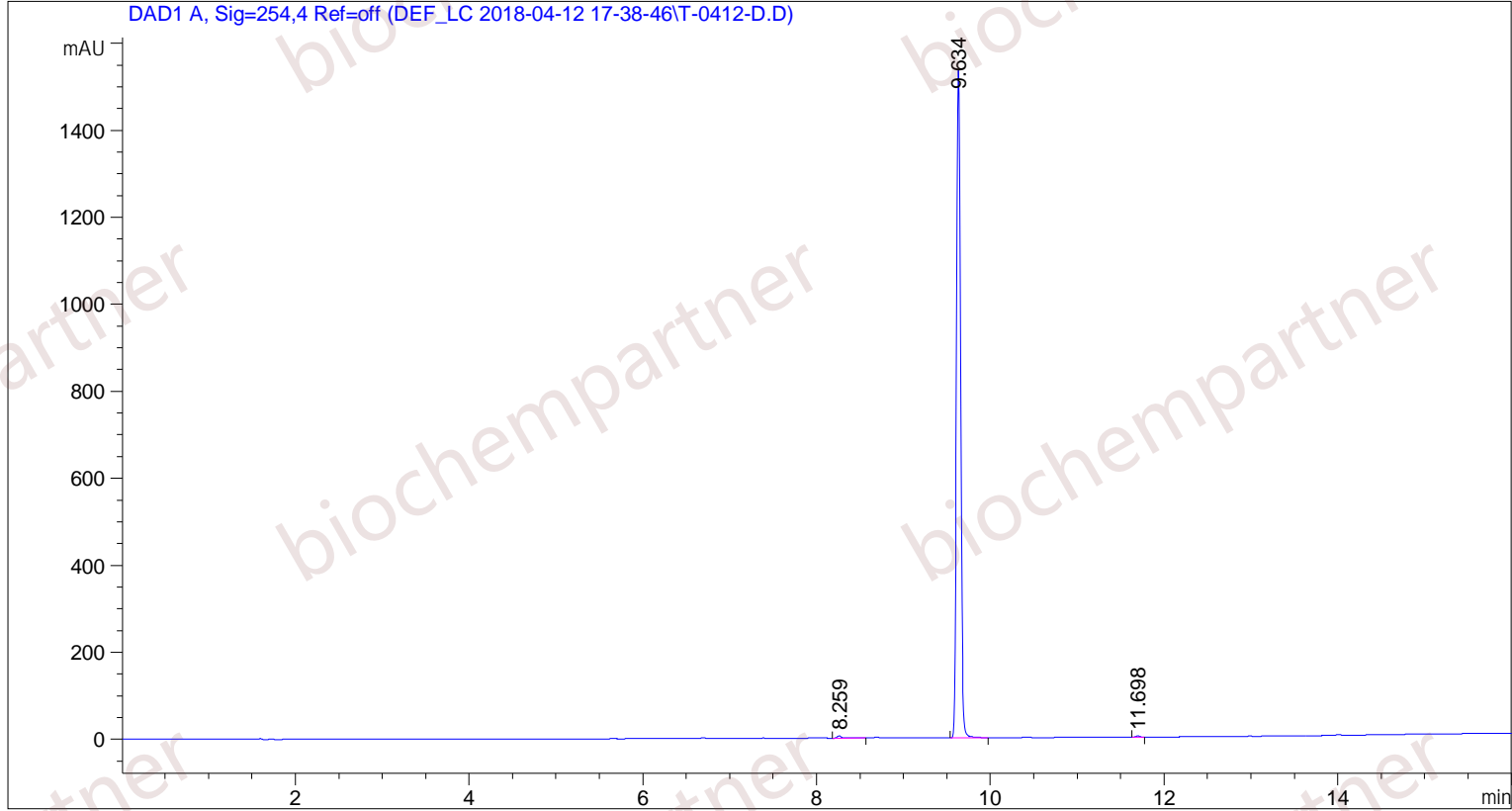

面积百分比报告

```

=====
排序      : 信号
乘积因子  : 1.0000
稀释因子  : 1.0000
内标使用乘积因子和稀释因子
    
```

信号 1: DAD1 A, Sig=254,4 Ref=off

| 峰 # | 保留时间 [min] | 类型 | 峰宽 [min] | 峰面积 [mAU*s] | 峰高 [mAU] | 峰面积 % |
|-----|------------|----|----------|-------------|------------|---------|
| 1 | 8.259 | VB | 0.0666 | 24.13026 | 5.15366 | 0.4815 |
| 2 | 9.634 | BB | 0.0518 | 4977.62598 | 1535.04077 | 99.3241 |
| 3 | 11.698 | BB | 0.0494 | 9.74497 | 3.04284 | 0.1945 |

总量 : 5011.50121 1543.23727

*** 报告结束 ***