

样品名称: T-0330-B

```

=====
操作者       : 系统                               序列行   :    2
仪器         : hplc                               位置     : 样品瓶 93
进样日期    : 2018/3/30 16:12:30                进样次数 :    1
                                                进样量   : 1.000 µl
方法         : D:\CHEM32\1\DATA\DEF_LC 2018-03-30 15-44-48\TEMPT 5-95.M (序列方法)
最后修改    : 2018/3/30 15:44:48 : 系统
附加信息: 峰被手动积分
    
```

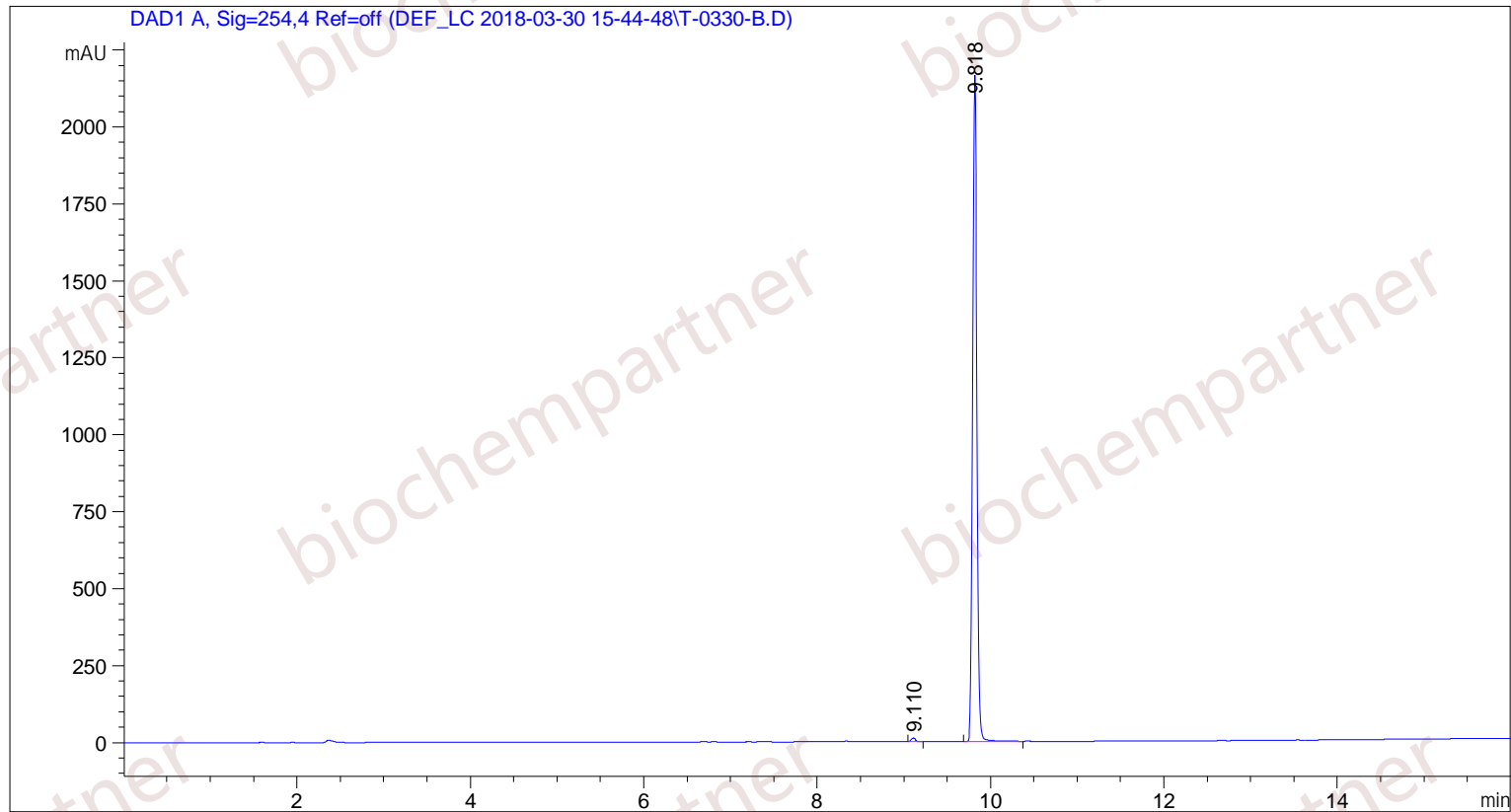

面积百分比报告

```

=====
排序         : 信号
乘积因子     : 1.0000
稀释因子     : 1.0000
内标使用乘积因子和稀释因子
    
```

信号 1: DAD1 A, Sig=254,4 Ref=off

峰 #	保留时间 [min]	类型	峰宽 [min]	峰面积 [mAU*s]	峰高 [mAU]	峰面积 %
1	9.110	VB	0.0524	39.57112	12.02527	0.5305
2	9.818	BV	0.0540	7419.16211	2165.39844	99.4695

总量 : 7458.73323 2177.42371

\*\*\* 报告结束 \*\*\*