

样品名称: T-0329-E

```

=====
操作者       : 系统                               序列行 :    3
仪器         : hplc                               位置   : 样品瓶 92
进样日期     : 2018/3/29 18:21:35                进样次数 :    1
                                                进样量  : 1.000 µl
方法         : D:\CHEM32\1\DATA\DEF_LC 2018-03-29 17-31-57\TEMPT 5-95.M (序列方法)
最后修改     : 2018/3/29 17:31:58 : 系统
附加信息: 峰被手动积分
    
```

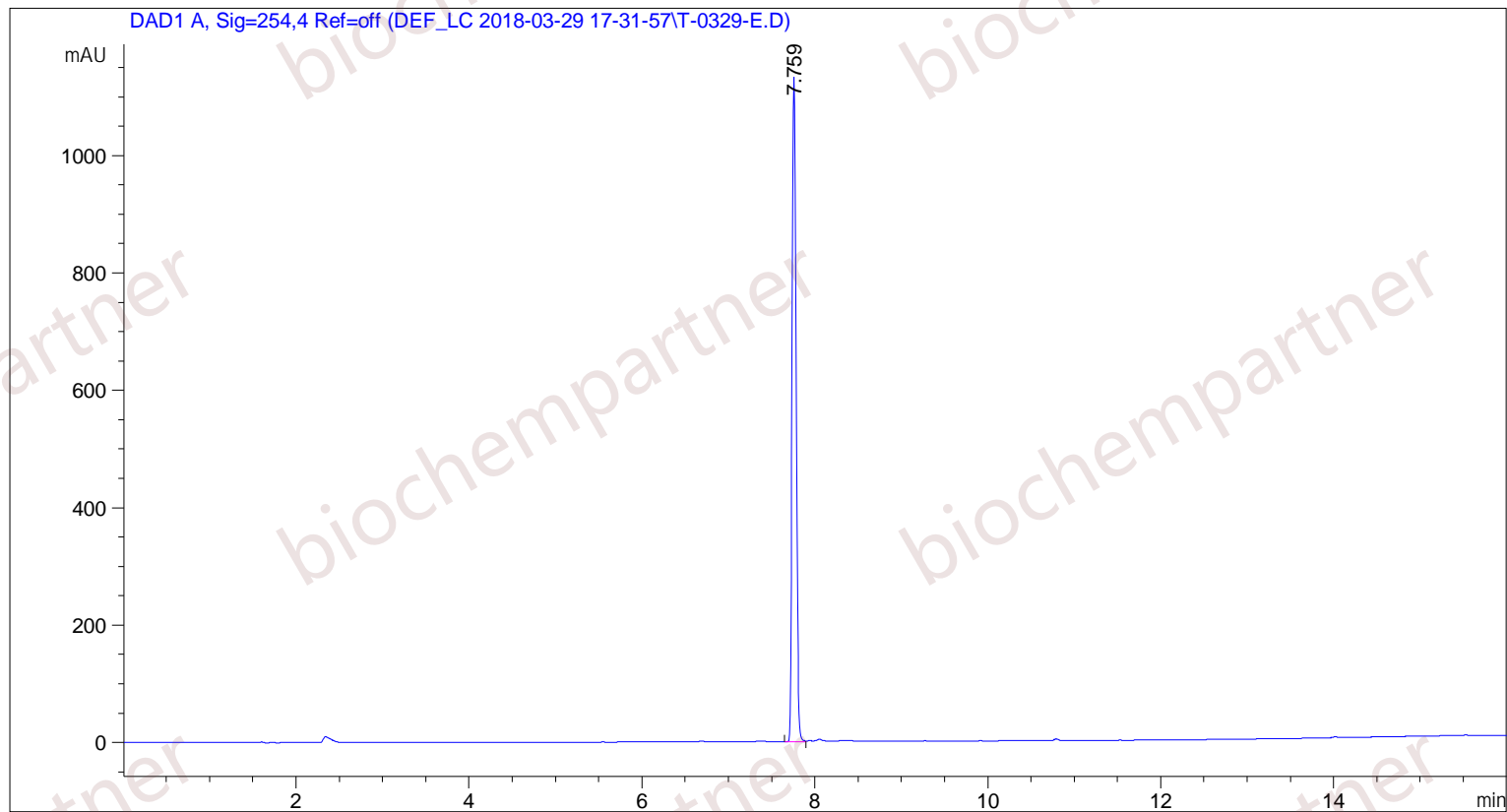

面积百分比报告

```

=====
排序       : 信号
乘积因子   : 1.0000
稀释因子   : 1.0000
内标使用乘积因子和稀释因子
    
```

信号 1: DAD1 A, Sig=254,4 Ref=off

峰 #	保留时间 [min]	类型	峰宽 [min]	峰面积 [mAU*s]	峰高 [mAU]	峰面积 %
1	7.759	BV	0.0513	3621.53247	1132.09839	100.0000

总量 : 3621.53247 1132.09839

*** 报告结束 ***