

样品名称: T-1110-D

```

=====
操作者       : 系统                               序列行   :    5
仪器         : hplc                               位置     : 样品瓶 82
进样日期     : 2017/11/10 19:18:20                进样次数 :    1
                                                进样量   : 1.000 µl
采集方法     : D:\CHEM32\1\DATA\DEF_LC 2017-11-10 17-45-01\TEMP 5-95.M
最后修改     : 2017/11/10 17:45:01 : 系统
分析方法     : D:\CHEM32\1\DATA\DEF_LC 2017-11-10 17-45-01\TEMP 5-95.M (序列方法)
最后修改     : 2017/11/10 19:49:52 : 系统
                (调用后修改)
    
```

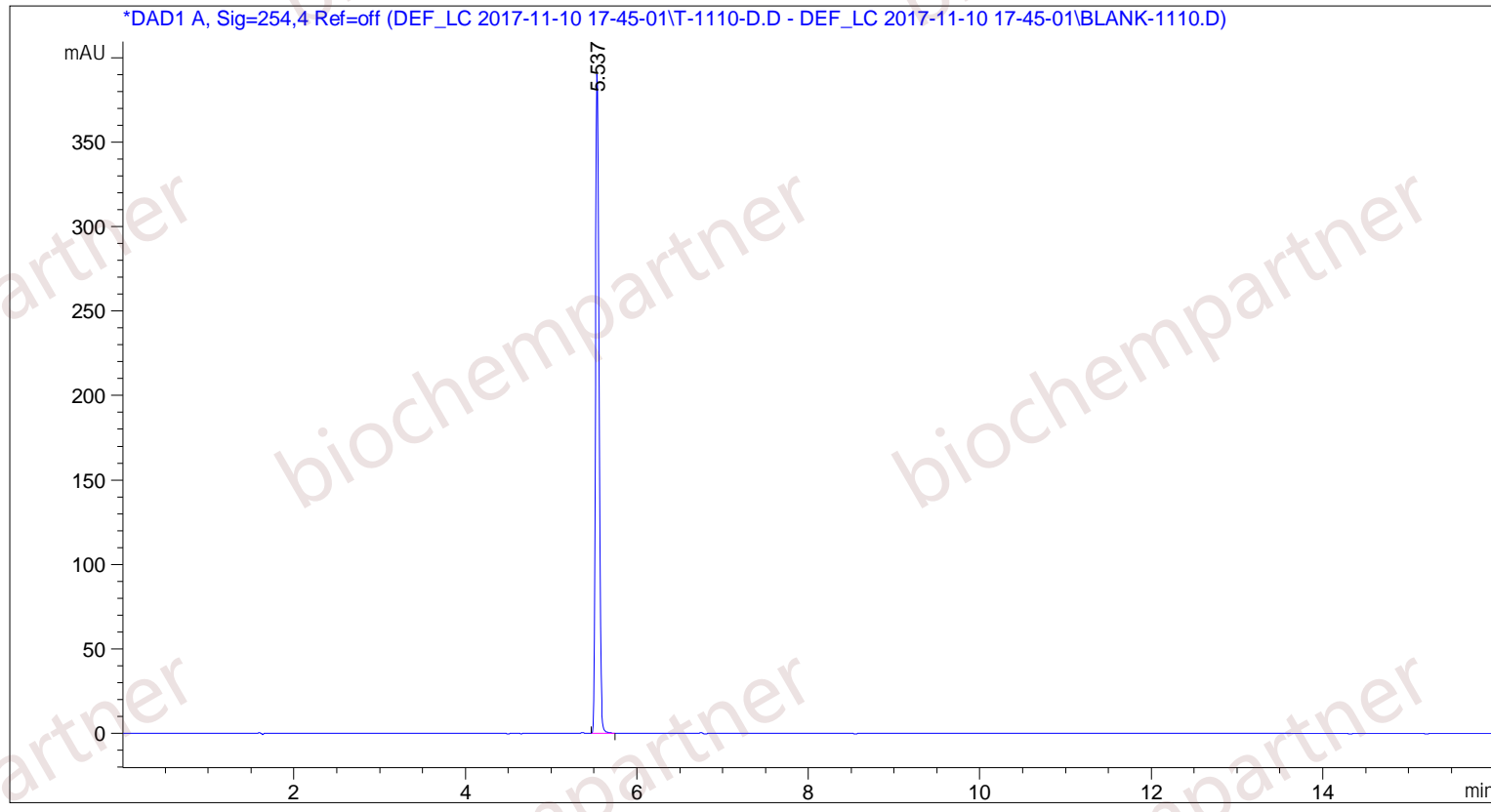

=====  
 面积百分比报告  
 =====

```

排序       :      信号
乘积因子   :      1.0000
稀释因子   :      1.0000
内标中不使用乘积因子和稀释因子
    
```

信号 1: DAD1 A, Sig=254,4 Ref=off  
 从原始数据文件调用后的信号已经被修改!

峰 #	保留时间 [min]	类型	峰宽 [min]	峰面积 [mAU*s]	峰高 [mAU]	峰面积 %
1	5.537	BB	0.0460	1143.81873	392.21475	100.0000

总量 :                                    1143.81873    392.21475

=====  
 \*\*\* 报告结束 \*\*\*